

**NIPÜF Nemzeti Ipari Park Üzemeltető és Fejlesztő Zrt. közzétételi
lista
2026.03.01.**

1. Szervezeti, személyzeti adatok

1.1. NIPÜF Zrt. elérhetőségi adatok

Cím: 1095 Budapest, Soroksári út 30-34.

Telefon: +36 30 556 9237 e-mail cím:

iroda@inpark.hu

1.2. A NIPÜF Zrt. szervezeti felépítése

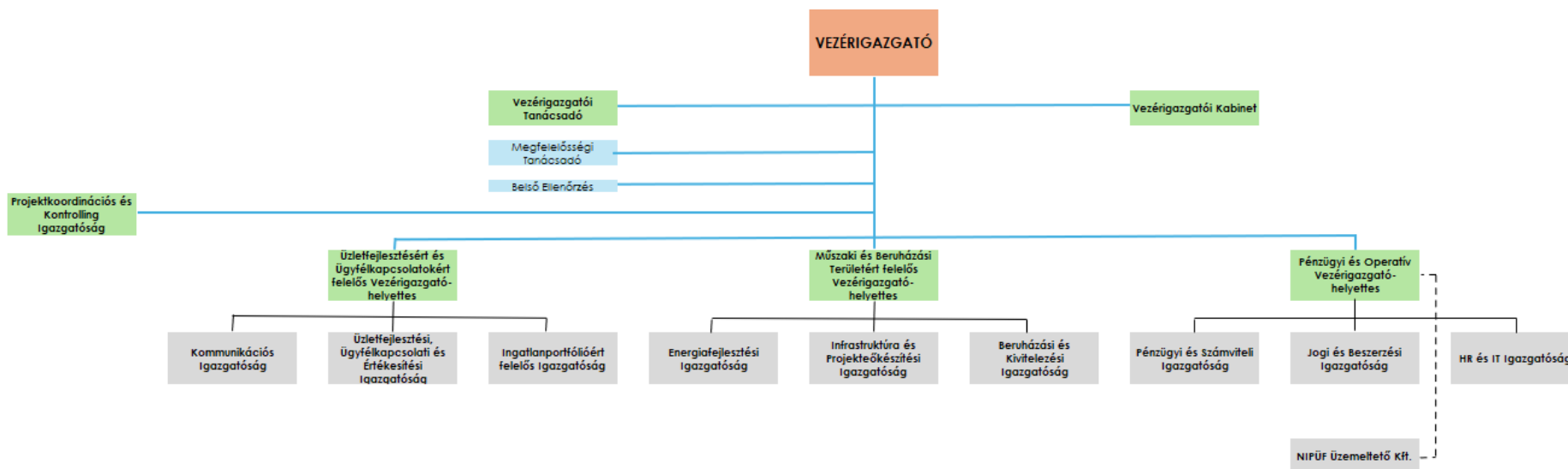

1.3. A NIPÜF Zrt. vezetői

Albrecht Armand
vezérigazgató
+36 30 207 00 86
armand.albrecht@inpark.hu

Kastély László
pénzügyi és operatív vezérigazgató-helyettes
+36 70 651 63 27
laszlo.kastely@inpark.hu

Reinhoffer Balázs
műszaki és beruházási területért felelős vezérigazgató-helyettes
+36 30 071 45 03
balazs.reinhoffer@inpark.hu

dr. Janzsó Krisztián Sándor
üzletfejlesztésért és ügyfélkapcsolatokért
felelős vezérigazgató-helyettes
+36 30 592 5307
krisztian.janzso@inpark.hu

1.4. A NIPÜF Zrt. tulajdonosi joggyakorló szervezete

HIPA Nemzeti Befektetési Ügynökség Nonprofit Zártkörűen Működő Részvénytársaság
Székhely: 1055 Budapest, Honvéd utca 20.
Postacím, levelezési cím: 1055 Budapest, Honvéd utca 20.
Központi telefonszám: (06 1) 872 6520
Központi faxszám: (06 1) 872 6699
E-mail: info@hipa.hu
Honlap: hipa.hu

1.5. A szerv többségi tulajdonában álló, illetve részvételével működő gazdálkodó szervezet neve, székhelye, elérhetősége az alábbi linken érthető el:

Cég neve	Székhely	Levelezési cím	Központi telefonszám	Központi e-mail cím	Képviseli
INPARK KNZS Kft.	1095 Budapest, Soroksári út 30-34.	1095 Budapest, Soroksári út 30-34.	+36 30 556 9237	iroda@inpark.hu	Kastély László
INPARK Lambda Ipari Park Kft.	1095 Budapest, Soroksári út 30-34.	1095 Budapest, Soroksári út 30-34.	+36 30 556 9237	iroda@inpark.hu	Kastély László
INPARK Martonvásár Ipari Park Kft.	1095 Budapest, Soroksári út 30-34.	1095 Budapest, Soroksári út 30-34.	+36 30 556 9237	iroda@inpark.hu	Reinhoffer Balázs
INPARK Miskolc Ipari Park Kft.	1095 Budapest, Soroksári út 30-34.	1095 Budapest, Soroksári út 30-34.	+36 30 556 9237	iroda@inpark.hu	dr. Janszó Krisztián Sándor
INPARK Global Ipari Park Kft.	1095 Budapest, Soroksári út 30-34.	1095 Budapest, Soroksári út 30-34.	+36 30 556 9237	iroda@inpark.hu	dr. Janszó Krisztián Sándor

INPARK Páty Delta Ipari Park Kft.	1095 Budapest, Soroksári út 30-34.	1095 Budapest, Soroksári út 30-34.	+36 30 556 9237	iroda@inpark.hu	Kastély László
INPARK Sigma Ipari Park Kft.	1095 Budapest, Soroksári út 30-34.	1095 Budapest, Soroksári út 30-34.	+36 30 556 9237	iroda@inpark.hu	Reinoffer Balázs
INPARK Veszprém Ipari Park Kft.	1095 Budapest, Soroksári út 30-34.	1095 Budapest, Soroksári út 30-34.	+36 30 556 9237	iroda@inpark.hu	Kastély László
NIPÜF Békéscsaba Ipari Park Kft.	1095 Budapest, Soroksári út 30-34.	1095 Budapest, Soroksári út 30-34.	+36 30 556 9237	nipuf.bekescsaba@nipuf.hu	Kastély László
NIPÜF Érd Ipari Park Kft.	1095 Budapest, Soroksári út 30-34.	1095 Budapest, Soroksári út 30-34.	+36 30 556 9237	nipuf.erd@nipuf.hu	Kastély László
NIPÜF Éta Ipari Park Kft.	1095 Budapest, Soroksári út 30-34.	1095 Budapest, Soroksári út 30-34.	+36 30 556 9237	iroda@inpark.hu	dr. Janszó Krisztián Sándor

NIPÜF Gamma Ipari Park Kft.	1095 Budapest, Soroksári út 30-34.	1095 Budapest, Soroksári út 30-34.	+36 30 556 9237	nipuf.gamma@nipuf.hu	dr. Janzsó Krisztián Sándor
NIPÜF Hatvan Ipari Park Kft.	1095 Budapest, Soroksári út 30-34.	1095 Budapest, Soroksári út 30-34.	+36 30 556 9237	nipuf.hatvan@nipuf.hu	Reinhoffer Balázs
NIPÜF Kappa Ipari Park Kft.	1095 Budapest, Soroksári út 30-34.	1095 Budapest, Soroksári út 30-34.	+36 30 556 9237	iroda@inpark.hu	Reinhoffer Balázs
NIPÜF Miskolc Ipari Park Kft.	1095 Budapest, Soroksári út 30-34.	1095 Budapest, Soroksári út 30-34.	+36 30 556 9237	nipuf.miskolc@nipuf.hu	Reinhoffer Balázs
NIPÜF Nagykanizsa Ipari Park Kft.	1095 Budapest, Soroksári út 30-34.	1095 Budapest, Soroksári út 30-34.	+36 30 556 9237	nipuf.nagykanizsa@nipuf.hu	Reinhoffer Balázs
NIPÜF Nyíregyháza Ipari Park Kft.	1095 Budapest, Soroksári út 30-34.	1095 Budapest, Soroksári út 30-34.	+36 30 556 9237	nipuf.nyiregyhaza@nipuf.hu	dr. Janzsó Krisztián Sándor
NIPÜF Páty Ipari Park Kft.	1095 Budapest, Soroksári út 30-34.	1095 Budapest, Soroksári út 30-34.	+36 30 556 9237	nipuf.paty@nipuf.hu	Kastély László

NIPÜF Pécs Ipari Park Kft.	1095 Budapest, Soroksári út 30-34.	1095 Budapest, Soroksári út 30-34.	+36 30 556 9237	nipuf.pecs@nipuf.hu	Reinhoffer Balázs
NIPÜF Sopron Ipari Park Kft.	1095 Budapest, Soroksári út 30-34.	1095 Budapest, Soroksári út 30-34.	+36 30 556 9237	nipuf.sopron@nipuf.hu	dr. Janzsó Krisztián Sándor
NIPÜF Szekszárd Ipari Park Kft.	1095 Budapest, Soroksári út 30-34.	1095 Budapest, Soroksári út 30-34.	+36 30 556 9237	nipuf.szekszard@nipuf.hu	dr. Janzsó Krisztián Sándor
NIPÜF Szolnok Ipari Park Kft.	1095 Budapest, Soroksári út 30-34.	1095 Budapest, Soroksári út 30-34.	+36 30 556 9237	nipuf.szolnok@nipuf.hu	dr. Janzsó Krisztián Sándor
NIPÜF Tatabánya Ipari Park Kft.	1095 Budapest, Soroksári út 30-34.	1095 Budapest, Soroksári út 30-34.	+36 30 556 9237	nipuf.tatabanya@nipuf.hu	Reinhoffer Balázs
NIPÜF Üzemeltető és Szolgáltató Kft.	1095 Budapest, Soroksári út 30-34.	1095 Budapest, Soroksári út 30-34.	+36 30 556 9237	nipuf.uzemelteto@nipuf.hu	Kastély László
NIPÜF Veszprém Ipari Park Kft.	1095 Budapest, Soroksári út 30-34.	1095 Budapest, Soroksári út 30-34.	+36 30 556 9237	nipuf.veszprem@nipuf.hu	Kastély László

NIPÜF Zalaegerszeg Ipari Park Kft.	1095 Budapest, Soroksári út 30-34.	1095 Budapest, Soroksári út 30-34.	+36 30 556 9237	nipuf.zalaegerszeg@nipuf.hu	Reinhoffer Balázs
------------------------------------	------------------------------------------	------------------------------------------	-----------------	------------------------------------------------------------------------------	-------------------

2. Tevékenységre, működésre vonatkozó adatok

2.1. A NIPÜF Zrt. feladata és alaptevékenysége

Saját tulajdonú ingatlan adásvétele.

<https://inpark.hu/projektek/>

2.2. A NIPÜF Zrt. feladatáról, tevékenységéről szóló tájékoztató <https://inpark.hu/rolunk/>

2.3. A NIPÜF Zrt.-re vonatkozó alapvető jogszabályok, szabályzatok

A Polgári Törvénykönyvről szóló 2013. évi V. törvény

1835/2015. (XI. 24.) Korm. határozat a NIPÜF Nemzeti Ipari Park Üzemeltető és Fejlesztő Zártkörűen Működő Részvénytársaság megalapításáról és az egyes ipari területek fejlesztése kapcsán szükséges további intézkedésekről 1268/2016. (VI. 7.) Korm. határozat az országos ipari park koncepcióról

A NIPÜF Zrt. Alapszabálya

A NIPÜF Zrt. Szervezeti és Működési Szabályzata

A NIPÜF Zrt. és az általa alapított vagy többségi befolyása alatt álló gazdasági társaságok részére kiadott Adatkezelési tájékoztatók
A NIPÜF Zrt. és leányvállalatai Panaszkezelési és a közérdekű bejelentések kezelésének szabályzata

A NIPÜF Zrt. és a többségi befolyása alatt álló gazdasági társaságok közérdekű adatok, a közérdekből nyilvános adatok közzétételének, valamint a közérdekű adatok megismerésére irányuló igények teljesítésének szabályozása

3. Gazdálkodási adatok

3.1. A NIPÜF Zrt. éves költségvetése és beszámolója az alábbi linken lelhető fel:

https://e-beszamolo.im.gov.hu/oldal/beszamolo_kereses

3.2. A NIPÜF Zrt.-nél foglalkoztatottak létszámára és személyi juttatásaira vonatkozó összesített adatok

2025. évi adatok:			
Foglalkoztatottak létszáma passzív állományban lévőkkel együtt):			51 fő
Személyi juttatásaira vonatkozó összesített adat (jövedelem összesen, tiszteletdíjak nélkül):			957.735.608 Ft
A vezetők és vezető tisztségviselők illetménye, munkabére, és rendszeres juttatásai, valamint költségtérítése, az egyéb alkalmazottaknak nyújtott juttatások fajtája és mértéke (2023. 01-12. hó kumulált adatai):			
Jogviszony megnevezése	Bérijövedelem (munkabér vagy tiszteletdíj) Ft.	Egyéb béren kívüli juttatás (SZÉP kártya) Ft.	Költségtérítés (bérlet, üzemanyag) Ft.
Mt. 208.sz.	177.691.708	2.280.000	0
SZMSZ szerinti egyéb vezető	188.444.524	3.765.000	113.400

Teljes munkaidős egyéb munkaviszony	506.047.190	16.517.312	4.218.873
Részmunkaidős egyéb munkaviszony	33.788.264	1.132.912	231.070
Választott fiztségselős	11.100.000	0	0
Megbízás bizt.köt.alá tartozó	7.200.000	0	0
Végösszeg	924 271 686	23 695 224	4 563 343